MFH Panoramaweg 14 in Naters

Projekt-Nr.: 123-15

3. Obergeschoss

Mst.: 1-50

Plan-Nr.: 4

Adolf Schaller AG
Zermatt Holding

Bauherrschaft

Bauunternehmung
SULAG Hoch- & Tiefbau AG
Spissstrasse 99
Postfach 126
3920 Zermatt

Tel.: 027 / 966 28 28
Mob.: 079 / 630 75 30

E-Mail: benjamin.schaller@schallergroup.ch

Spissstrasse 99 - 3920 Zermatt - t 027 966 28 28 gezeichnet: Vedat Selmani - Hochbautechniker HF - m 079 914 05 53 - vedat.selmani@schallergroup.ch

Plangrösse	**86/75 / 0.50 m²**
Datum	**16.10.2015**
Revidiert	**-**
Planungsphase	**Ausführung**
CAD-Techniker	**v.s.**

Revidiert:

Nr.	Datum	Gez.	Änderung

Höhenfixpunkt:

Bemerkungen:

- Alle Masse sind Rohmasse und sind auf dem Plan und am Bau vom Unternehmer zu kontrollieren. Unklarheiten sind mit der Bauleitung sofort zu bereinigen!
- Sämtliche Höhenkoten verstehen sich ab Quote ± 0.00
- Die Brüstungshöhen (Br.) verstehen sich ab OK roh Boden bis OK roh Brüstung.
- Die Sturzhöhen (St.) verstehen sich ab OK roh Boden bis UK Roh Sturz.
- Die Schwellenhöhen (Sw.) verstehen sich ab OK roh Boden bis OK Fertig Schwelle
- Die Fensterhöhen verstehen sich ab OK roh Brüstung bis UK Roh Sturz resp. UK Roher Decke.
- Die inneren Türhöhen verstehen sich ab OK höherem Rohboden bis UK rohem Sturz resp. UK roher Decke.
- Bodenhöhen

Legende:

	Beton		Erdbebenwände
	Backstein		Wärmedämmung
	Kalksandstein		Styrofoam
	Zementstein		Holz
	Naturstein		Mörtel
	Bruchsteinmauerwerk		Leichtbauwände
	Mauer- / Deckenkante hinter oder über der Schnittebene		Mauer- / Deckenkante vor oder unter der Schnittebene
		M	Storen-Motor

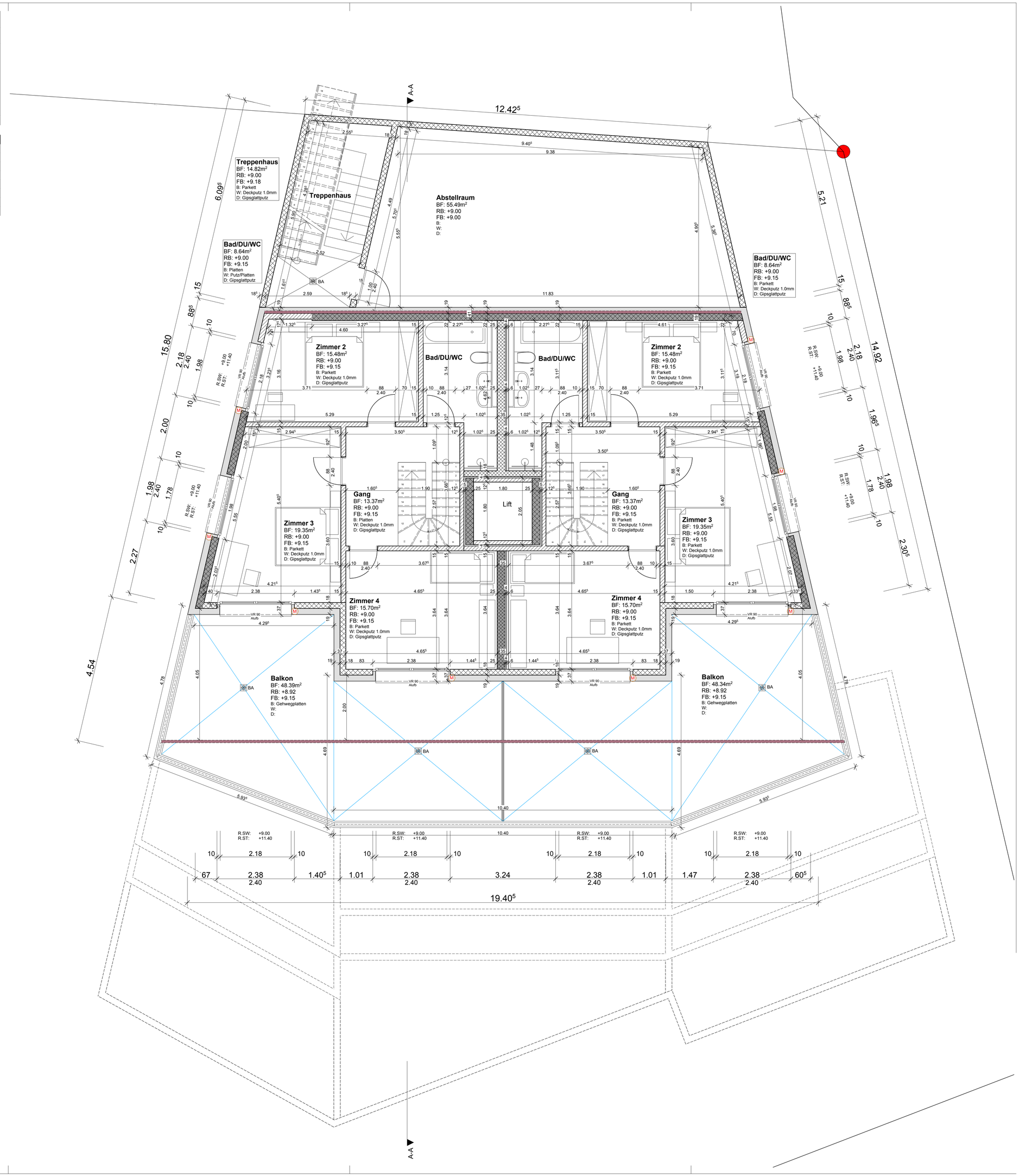

Aussnwandaufbau:

- Aussendämmung (Lambda-Plus) inkl. Einbettungsmasse, Gewebe und Deckputz Total 19cm stark
- Backstein 17.5cm teils Beton 18/22cm stark
- Innenputz

Bodenaufbau 1.OG - 3.OG:

- Bodenbelag 2cm stark
- Zementüberzug 7cm (Gänge/Allgemeinräume/Treppenhaus 10cm) stark
- Plastikfolie
- Wärmedämmung: Polystyrol-BP 40mm stark
- Trittschalldämmung: Flumroc-BP 20mm stark
- Abdichtung
- Betondecke 22/30cm stark
- Innenputz