

MFH Panoramaweg 14 in Naters

Projekt-Nr.: **123-15**
Plan-Nr.: **1**

Erdgeschoss

Mst.: 1-50

Adolf Schaller AG
Zermatt Holding

Bauherrschaft
**Bauunternehmung
SULAG Hoch- & Tiefbau AG**
Spisstrasse 99
Postfach 158
3920 Zermatt

Tel.: 027 / 966 28 28
Mob.: 079 / 630 75 30
E-Mail: benjamin.schaller@schallergroup.ch

Plangrösse : 75/66
Datum : 16.10.2015
Revidiert : -
Planungsphase : Ausführung
CAD-Techniker : v.s.

Spisstrasse 99 - 3920 Zermatt - 1 027 966 28 28 **gezeichnet**: Vedat Selmani - Hochbautechniker HF - m 079 914 05 53 - vedat.selmani@schallergroup.ch

Revidiert:

Nr.	Datum	Gez.	Änderung

- Höhenfixpunkt:**
- Bemerkungen:**
- Alle Masse sind Rohmasse und sind auf dem Plan und am Bau vom Unternehmer zu kontrollieren. Unklarheiten sind mit der Bauleitung sofort zu bereinigen!
 - Sämtliche Höhenkoten verstehen sich ab Quote ± 0.00
 - Die Brüstungshöhen (Br.) verstehen sich ab OK roh Boden bis OK roh Brüstung.
 - Die Sturzhöhen (St.) verstehen sich ab OK roh Boden bis UK Roh Sturz.
 - Die Schwellenhöhen (Sw.) verstehen sich ab OK roh Boden bis OK Fertig Schwelle
 - Die Fensterhöhen verstehen sich ab OK roh Brüstung bis UK Roh Sturz resp. UK Roher Decke.
 - Die inneren Türhöhen verstehen sich ab OK höherem Rohboden bis UK rohem Sturz resp. UK roher Decke.
 - Bodenhöhen

Legende:

	Beton		Backstein		Wärmedämmung
	Kalksandstein		Styrofoam		Holz
	Zementstein		Mörtel		Leichtbauwände
	Naturstein		Mauer- / Deckenkante bündig oder über der Schnittebene		Storen-Motor
	Bruchsteinmauerwerk				

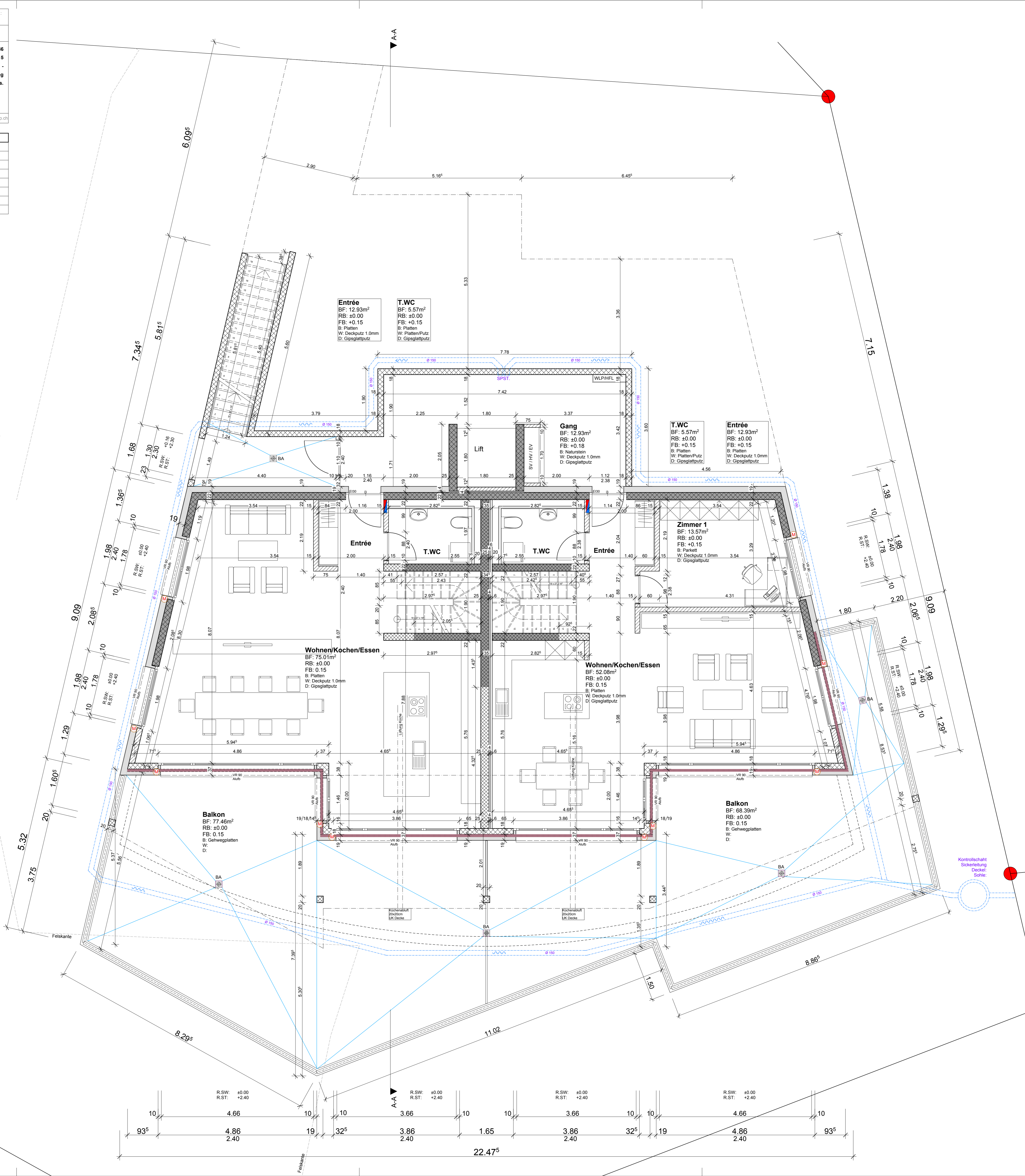

Aussenwandaufbau:

- Aussendämmung (Lambdas Plus) inkl. Einbettungsmasse.
- Gewebe und Deckputz. Total 15cm stark
- Backstein 17.5cm teils Beton 18/22cm stark
- Innenputz

Bodenaufbau EG:

- Bodenbelag 2cm stark
- Zementestrich 7cm (Gänge/Allgemeinräume/Treppenhaus 10cm) stark
- Plastikfolie
- Wärmedämmung: Polystyrol-BP 40mm stark
- Trittschalldämmung: Flumroc-BP 20mm stark
- Abdichtung
- Betondecke 22/30cm stark
- Wärmedämmung XPS 700 12cm stark

R.S.W.: ±0.00	R.S.T.: +2.40	R.S.W.: ±0.00	R.S.T.: +2.40	R.S.W.: ±0.00	R.S.T.: +2.40	R.S.W.: ±0.00	R.S.T.: +2.40
10	4.66	10	10	3.66	10	10	4.66
93°	4.86	19	32°	3.86	1.65	3.86	32°
	2.40			2.40		2.40	
				22.47°			

Kontrollschicht
Sicherung
Deckel
Sohle